

KORONABIRUSAREN EGOERA EPIDEMIOLOGIKOA EUSKADIN (COVID-19) -- 2022EKO EKAINAREN 20tik 26ra arte EGIAZTATUTAKO TESTEN EMAITZAK--

SITUACIÓN EPIDEMIOLÓGICA DEL CORONAVIRUS (COVID-19) EN EUSKADI -- RESULTADOS DE TESTS VALIDADOS DEL 20 al 26 DE JUNIO DE 2022--

Osasun Sailburuordetza / Viceconsejería de Salud
COVID Informazio Zerbitzua / Servicio de Información COVID



ADIERAZLE NAGUSIAK –2022/06/27 INDICADORES PRINCIPALES

Populazio orokorra – Población general

Asteko positibo kopurua / Número de positivos semanal 5.543	7 eguneko Inzidentzia metatuaren tasa / Tasa de incidencia acumulada en 7 días 252,74	7 eguneko tasen arrazoia / Razón de tasas en 7 días 1,26
14 eguneko Inzidentzia metatuaren tasa / Tasa de incidencia acumulada en 14 días 453,13	14 eguneko tasen arrazoia/ Razón de tasas en 14 días 1,22	

60 urtez gorakoen populazioa – Población de 60 o más años

Asteko positibo kopurua / Número de positivos semanal 3.539	7 eguneko inzidentzia metatuaren tasa / Tasa de incidencia acumulada en 7 días 513,59	7 eguneko tasen arrazoia / Razón de tasas en 7 días 1,34
14 eguneko inzidentzia metatuaren tasa / Tasa de incidencia acumulada en 14 días 898,17	14 eguneko tasen arrazoia/ Razón de tasas en 14 días 1,23	

IMPACTO EN EL SISTEMA SANITARIO

Ospitaleratu kopurua / Número de personas ingresadas en planta 410	ZIUn ospitaleratu kopurua/ Número de personas ingresadas en UCI 12
---	---

FALLECIMIENTOS

Covid-aren ondorioz hildakoak / Personas fallecidas a causa del Covid 30	Pandemian hildakoak guztira / Total de fallecidos en pandemia 7.131 (+69)
---	--

OPEN DATA:

Informe honetan argitaratzen diren datu guztiak hurrengo webgunean dituzue eskuragarri. / Todos los datos publicados en este informe están disponibles en la siguiente página web.

<https://opendata.euskadi.eus/catalogo/-/evolucion-del-coronavirus-covid-19-en-euskadi/>

TXOSTENEAN ORAIN ARTE ARAZTU EDO ZUZENDU DIREN AKATSAK ERRORES DEPURADOS O CORREGIDOS HASTA LA FECHA EN EL INFORME

Txosten honen informazioa etengabe berrikusten eta arazten ari da. Baliteke, gardentasunaren mesedetan, akats puntualen bat egotea, gerora zuzenduko dena. / La información de este informe está continuamente siendo revisada y depurada. En aras de la transparencia puede que haya algún error puntual que se corregirá posteriormente.

KORONABIRUSAREN EGOERA EPIDEMIOLOGIKOA EUSKADIN (COVID-19)
-- 2022EKO EKAINAREN 20tik 26ra arte EGIAZTATUTAKO TESTEN EMAITZAK--

SITUACIÓN EPIDEMIOLÓGICA DEL CORONAVIRUS (COVID-19) EN EUSKADI
-- RESULTADOS DE TESTS VALIDADOS DEL 20 al 26 DE JUNIO DE 2022--

	Egindako test diagnostiko kopurua / Número de test diagnósticos realizados:	Emaizta positibo kopurua / Número de resultados positivos:	Emaizta positiboen ehunekoa / Porcentaje de test positivos:
20/06	3.695	895	24,2%
21/06	3.658	960	26,2%
22/06	3.569	1.011	28,3%
23/06	2.974	944	31,7%
24/06	2.861	876	30,6%
25/06	1.920	458	23,9%
26/06	1.811	399	22,0%
Populazio osoa / Población total			
20/06 - 26/06	20.488	5.543	27,1%
60 urtez gorakoen populazioa / Población mayor de 60 años			
20/06 -26/06	11.162	3.478	31,2%

**INZIDENTZIA TASA METATUA 100,000 BIZTANLEKO POPULAZIO OSOAN ETA 60 URTETIK GORAKOETAN /
TASA DE INCIDENCIA ACUMULADA POR 100,000 HABITANTES EN EL TOTAL DE LA POBLACIÓN Y EN MAYORES DE 60 AÑOS**

	14 eguneko inzidentzia tasa metatua/ Tasa de incidencia acumulada de 14 días				7 eguneko inzidentzia tasa metatua/ Tasa de incidencia acumulada de 7 días			
	Populazio osoa/ Población total		60 urtez gorakoak/ Mayores de 60 años		Populazio osoa/ Población total		60 urtez gorakoak/ Mayores de 60 años	
	Tasa	Razón	Tasa	Razón	Tasa	Razón	Tasa	Razón
20/06	382,09	1,06	747,39	1,01	209,01	1,21	399,23	1,15
21/06	393,31	1,09	771,77	1,05	216,81	1,23	419,55	1,19
22/06	409,72	1,12	806,74	1,09	225,61	1,23	445,38	1,23
23/06	426,73	1,16	840,70	1,15	234,95	1,23	469,33	1,26
24/06	435,66	1,19	859,57	1,19	243,75	1,27	490,81	1,33
25/06	443,64	1,20	879,45	1,20	247,81	1,27	502,27	1,33
26/06	453,13	1,22	898,17	1,23	252,74	1,26	513,59	1,34

7 EGUNEKO INZIDENTZIA TASA METATUA 100,000 BIZTANLEKO HERRIALDE HISTORIKOAREN ARABERA / TASA DE INCIDENCIA ACUMULADA DE 7 DÍAS POR 100,000 HABITANTES SEGÚN SU TERRITORIO HISTÓRICO

	Araba		Bizkaia		Gipuzkoa	
	Tasa	Razón	Tasa	Razón	Tasa	Razón
20/06	181,11	1,23	207,67	1,13	216,31	1,32
21/06	186,56	1,24	213,61	1,15	228,97	1,35
22/06	183,23	1,18	219,56	1,14	238,98	1,33
23/06	202,01	1,26	234,94	1,20	243,57	1,25
24/06	217,75	1,34	240,97	1,23	252,89	1,31
25/06	223,21	1,33	246,21	1,24	253,73	1,27
26/06	226,23	1,33	248,31	1,23	264,71	1,29

14 EGUNEKO INZIDENTZIA TASA METATUA 100,000 BIZTANLEKO HERRIALDE HISTORIKOAREN ARABERA / TASA DE INCIDENCIA ACUMULADA DE 14 DÍAS POR 100,000 HABITANTES SEGÚN SU TERRITORIO HISTÓRICO

	Araba		Bizkaia		Gipuzkoa	
	Tasa	Razón	Tasa	Razón	Tasa	Razón
20/06	327,99	1,01	390,69	1,03	380,59	1,13
21/06	337,08	1,04	399,35	1,06	398,25	1,16
22/06	338,59	1,05	411,67	1,08	418,29	1,20
23/06	362,52	1,13	430,46	1,13	438,18	1,21
24/06	380,39	1,21	437,19	1,15	445,83	1,23
25/06	390,99	1,24	444,62	1,17	453,48	1,23
26/06	396,14	1,25	451,00	1,18	469,20	1,28

**AZKEN EGUNEKO KASU POSITIBO BERRIAK ADIN-TARTEKA /
NUEVOS CASOS POSITIVOS DEL ÚLTIMO DÍA POR GRUPOS DE EDAD**

26/06	Kasu positibo kopurua / Número de casos positivos	100.000 biztanleko 14 eguneko inzidentzia tasa metatua/ Tasa de incidencia acumulada en 14 días por 100.000 habitantes	Tasen arrazoia/ Razón de tasas I(D)/I(D-7)
0-9	9	73,56	1,25
10-19	5	59,25	1,29
20-29	16	236,09	1,23
30-39	34	341,32	1,21
40-49	31	272,21	1,14
50-59	44	374,96	1,24
60-69	68	719,96	1,21
70-79	101	1010,51	1,21
80-89	70	1075,31	1,29
>=90	21	981,43	1,24

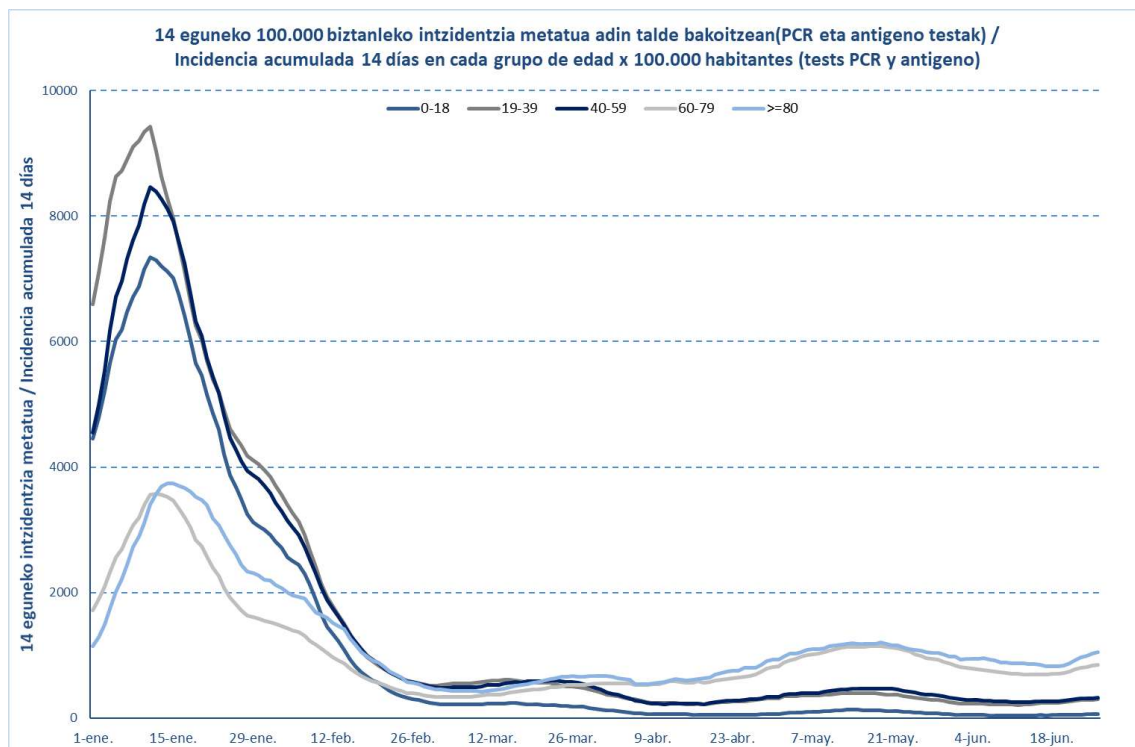

26/06	Kasu positibo kopurua / Número de casos positivos	100.000 biztanleko 14 eguneko inzidentzia tasa metatua/ Tasa de incidencia acumulada en 14 días por 100.000 habitantes	Tasen arrazoia/ Razón de tasas I(D)/I(D-7)
0-2	8	189,80	1,17
3-5	0	21,56	1,71
6-12	2	29,51	1,63
13-16	0	54,71	1,09
17-18	3	97,28	1,41

**OINARRIZKO BIRSORKUNTZA TASA /
NÚMERO REPRODUCTIVO BÁSICO**

	Euskadi (%95 IC)	Araba	Bizkaia	Gipuzkoa
20/06	1,10 (1,07; 1,14)	1,13	1,07	1,15
21/06	1,12 (1,09; 1,16)	1,14	1,09	1,18
22/06	1,13 (1,09; 1,16)	1,09	1,10	1,19
23/06	1,16 (1,12; 1,19)	1,16	1,15	1,16
24/06	1,16 (1,13; 1,19)	1,22	1,15	1,16
25/06	1,14 (1,11; 1,17)	1,20	1,14	1,12
26/06	1,12 (1,09; 1,15)	1,16	1,11	1,12

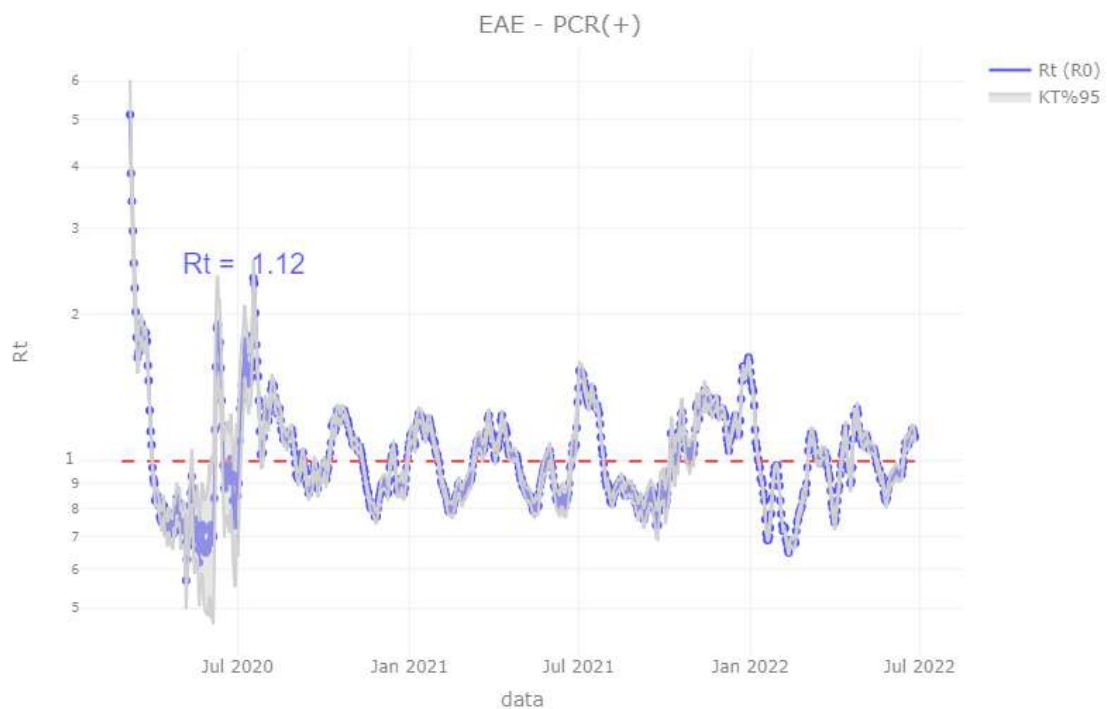

TEST DIAGNOSTIKOA EGITEKO ARRAZOA EMAITZA POSITIBOA DUTEN KASUETAN/ MOTIVO DE REALIZACIÓN DEL TEST DIAGNÓSTICO EN CASOS CON RESULTADO POSITIVO

	Kontaktua izatea / Ser contacto *	Sintomak izatea / Ser sintomáticos *	Beste arrazoi bat / Otro motivo *
20/06	4,4%	71,0%	24,7%
21/06	4,3%	71,3%	24,4%
22/06	4,6%	71,8%	23,6%
23/06	4,5%	71,8%	23,7%
24/06	4,1%	71,0%	24,9%
25/06	4,2%	70,1%	25,7%
26/06	4,4%	70,1%	25,5%

*Azken 7 egunetako emaitzen batazbestekoa / Media de los resultados de los últimos 7 días.

BALIABIDE ASISTENTZIALEN ERABILERA / UTILIZACIÓN DE LOS RECURSOS ASISTENCIALES

	ZIUn ospitaleratutak Osakidetzan/ Personas ingresadas en UCI en Osakidetza	Ospitaleratze berriak Osakidetzan/ Nuevos ingresos en planta en Osakidetza	Osakidetzan ospitaleratuta daudenak / Personas ingresadas en planta en Osakidetza
13/06	10	58	297
14/06	9	71	314
15/06	12	71	323
16/06	11	49	319
17/06	12	48	295
18/06	9	52	325
19/06	13	33	342
20/06	11	55	338
21/06	12	67	351
22/06	12	52	338
23/06	13	62	339
24/06	10	62	333
25/06	9	47	369
26/06	12	47	410

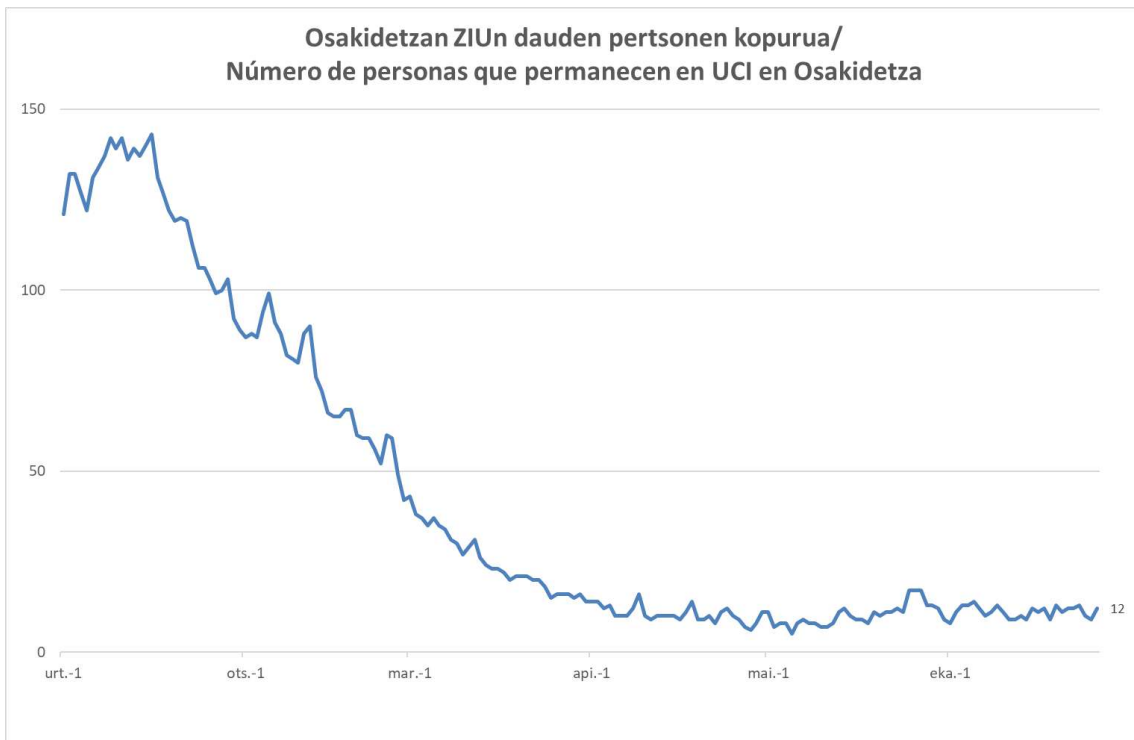
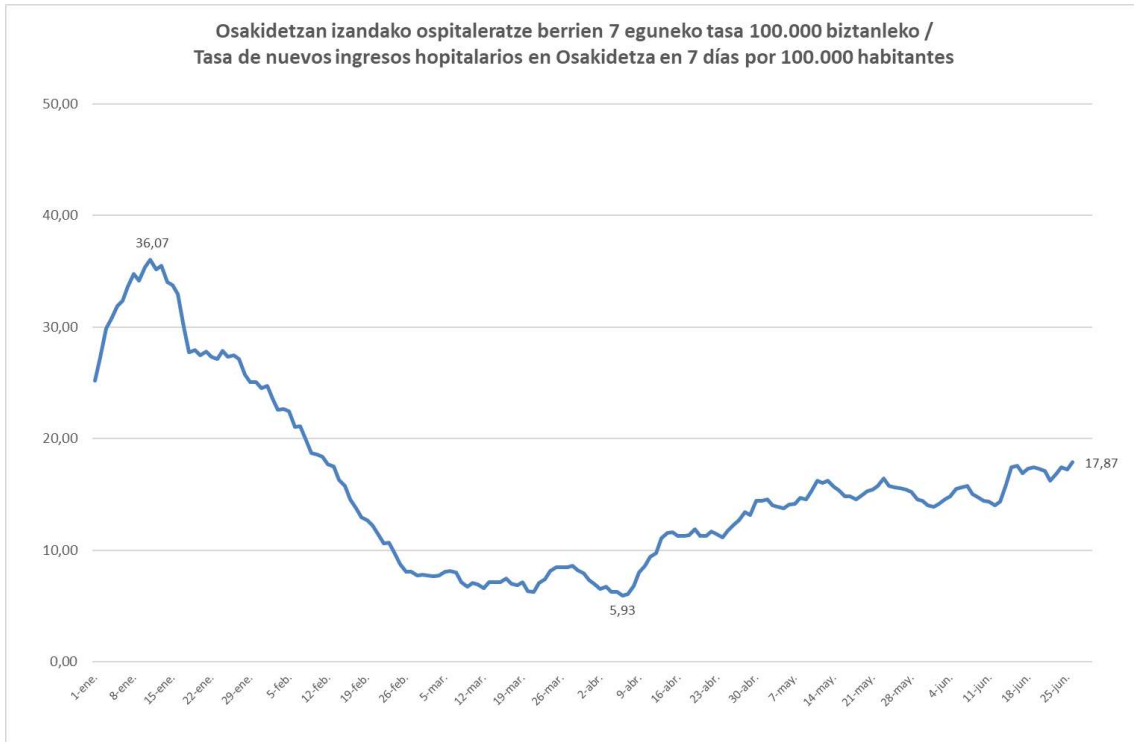

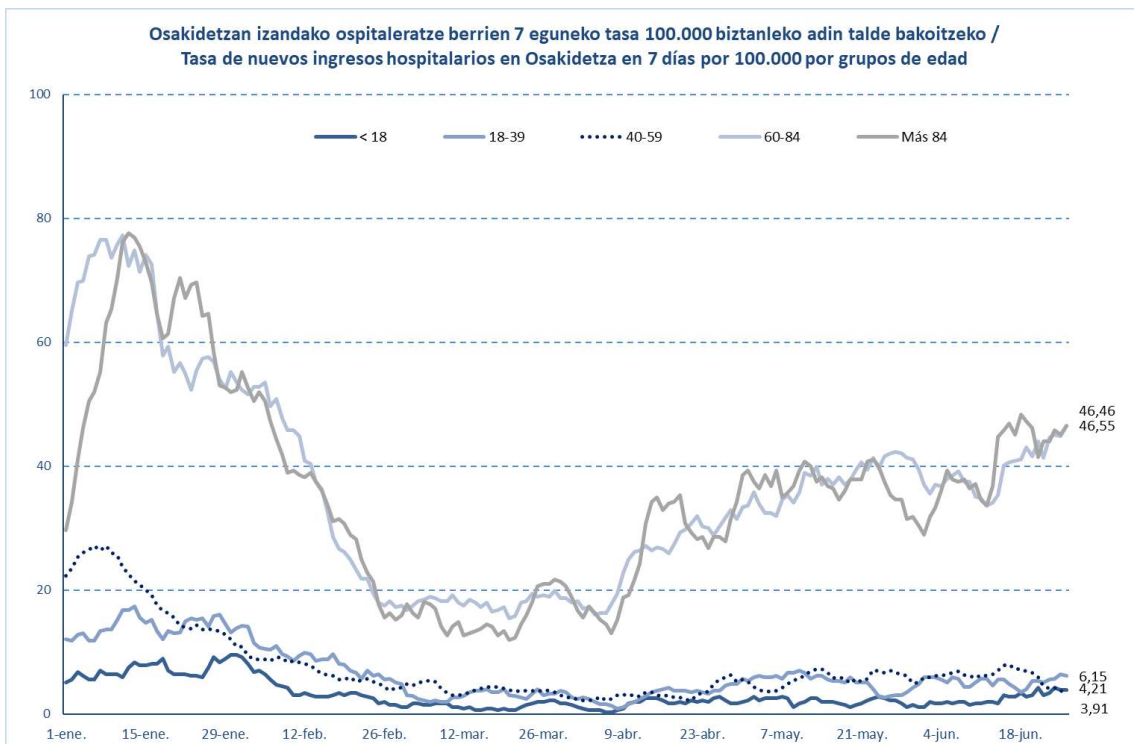
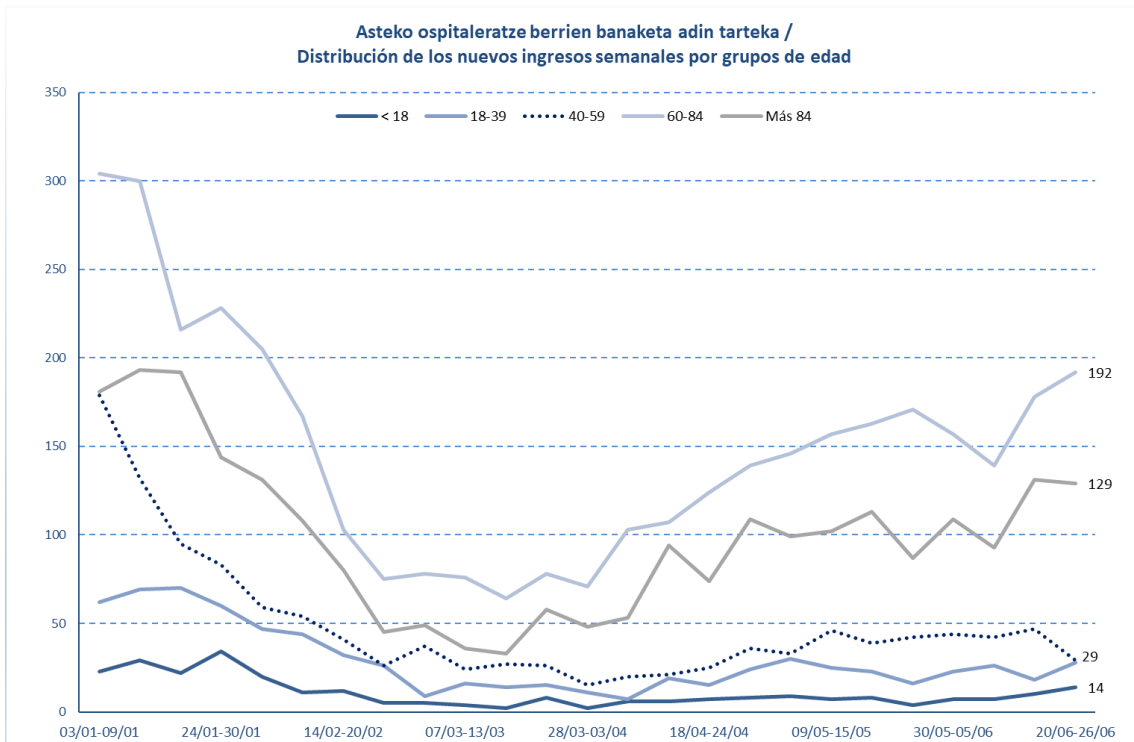

HILGARRITASUNA / LETALIDAD

Fallecimientos totales registrados en la última semana*	69
Fallecimientos por Covid registrados en la última semana*	30

Adina Edad	Hildakoak Fallecimientos**	Hilgarritasuna Letalidad
0 - 9	2	0,0%
10 - 19	1	0,0%
20 - 29	10	0,0%
30 - 39	24	0,0%
40 - 49	80	0,1%
50 - 59	218	0,2%
60 - 69	583	0,9%
70 - 79	1.357	2,8%
80 - 89	2.777	8,9%
Más de 90 edo gehiago	2.044	18,2%
GUZTIRA / TOTAL	7.131	1,0%

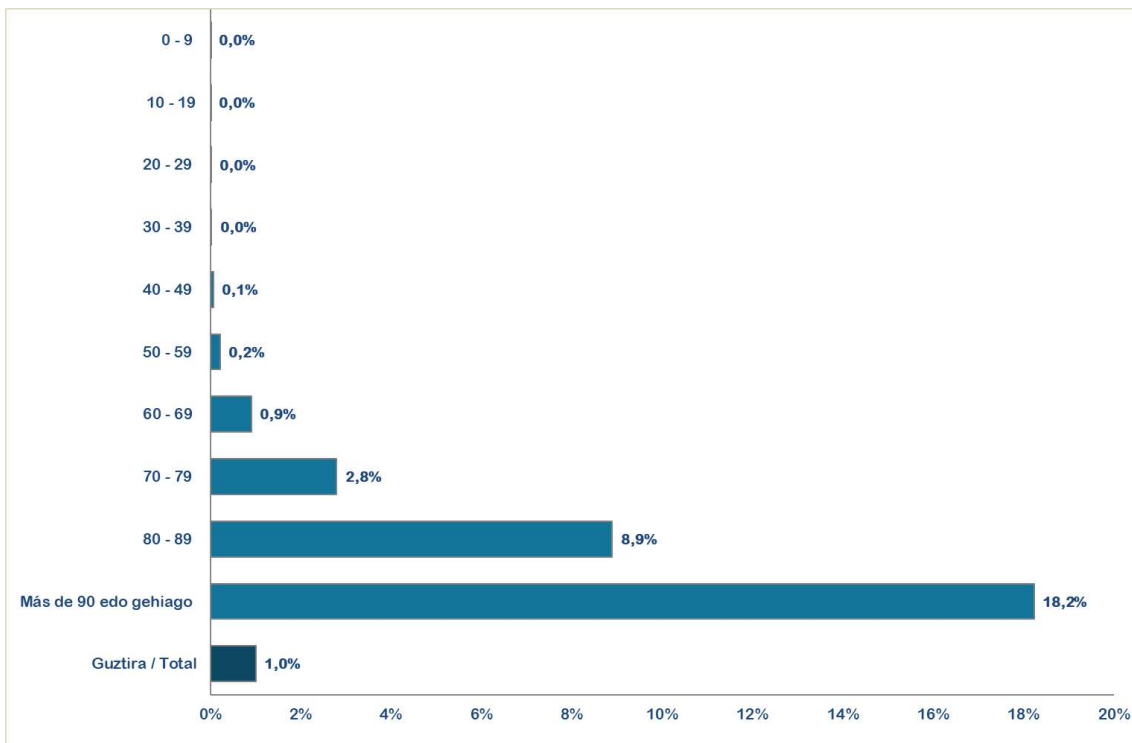

* Ostiraletik ostegunerako hildakoaren erregistroak hartzen dira kontuan (7 egun). / Se consideran los fallecimientos registrados de viernes a jueves (7 días).

**Test positibodunen azken bi hilabeteetako heriotzak hartzen dira kontutan. / Se incluyen los fallecimientos de personas con test positivas en los últimos dos meses.

14 eguneko 100.000 biztanleko intzidentzia metatua Euskadin (PCR eta antigeno testak) /
Incidencia acumulada 14 días en Euskadi x 100.000 habitantes (tests PCR y de antígeno)

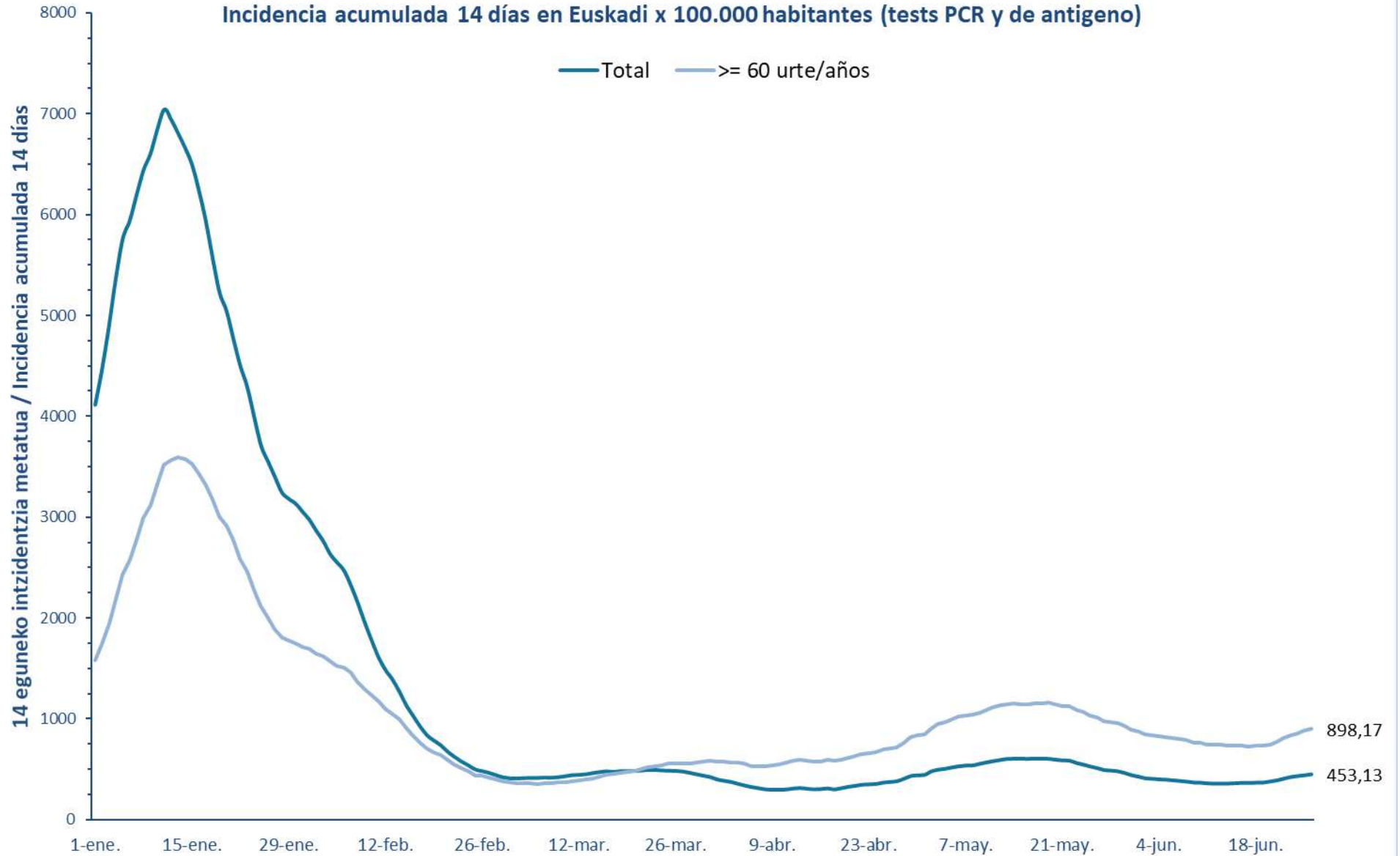

7 eguneko 100.000 biztanleko intzidentzia metatua Euskadin (PCR eta antigeno testak) /
Incidencia acumulada 7 días en Euskadi x 100.000 habitantes (tests PCR y de antígeno)

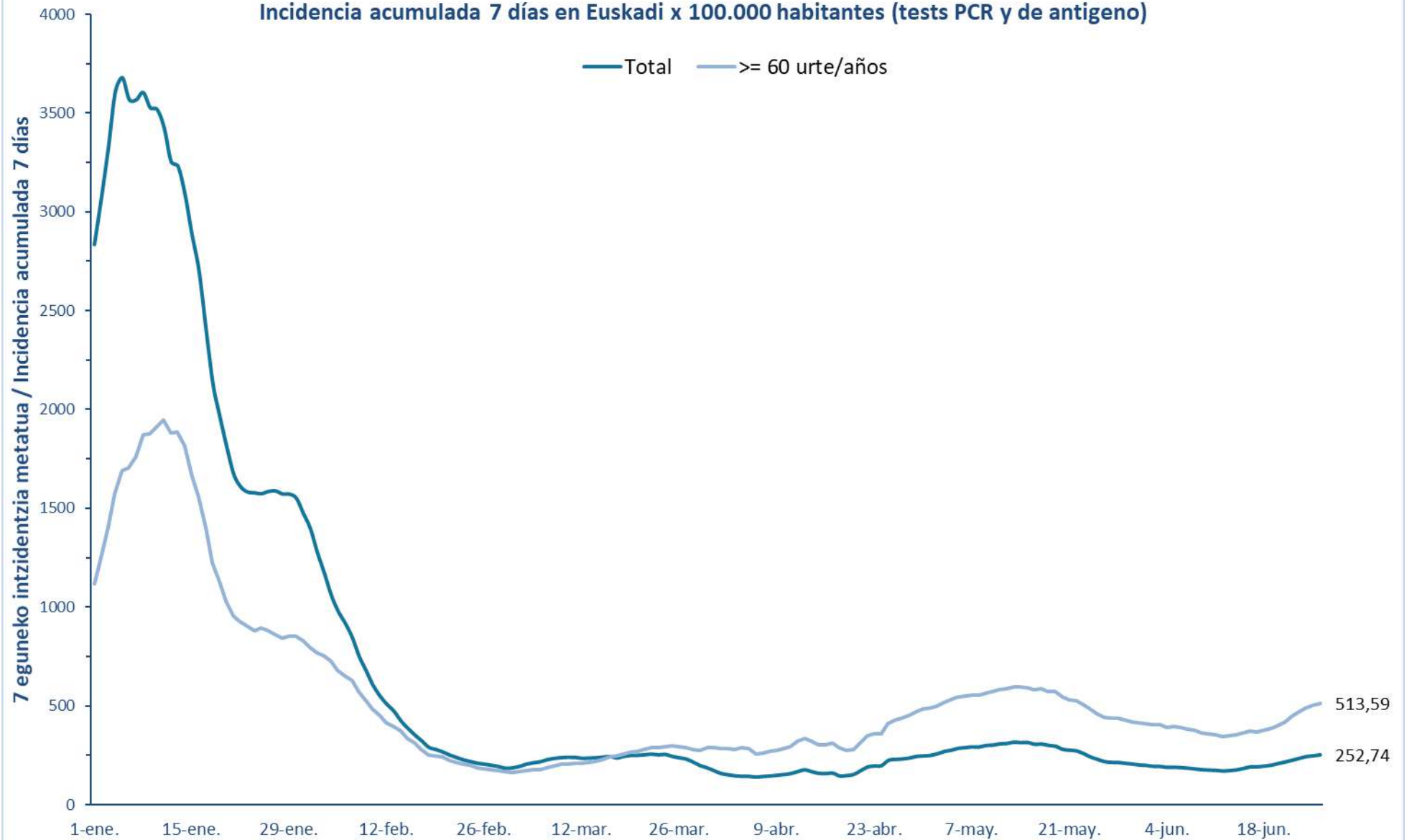

**14 eguneko 100.000 biztanleko intzidentzia metatua Lurralde Historiko bakoitzean (PCR eta antígeno testak) /
 Incidencia acumulada 14 días en cada Territorio Histórico x 100.000 habitantes (tests PCR y de antígeno)**

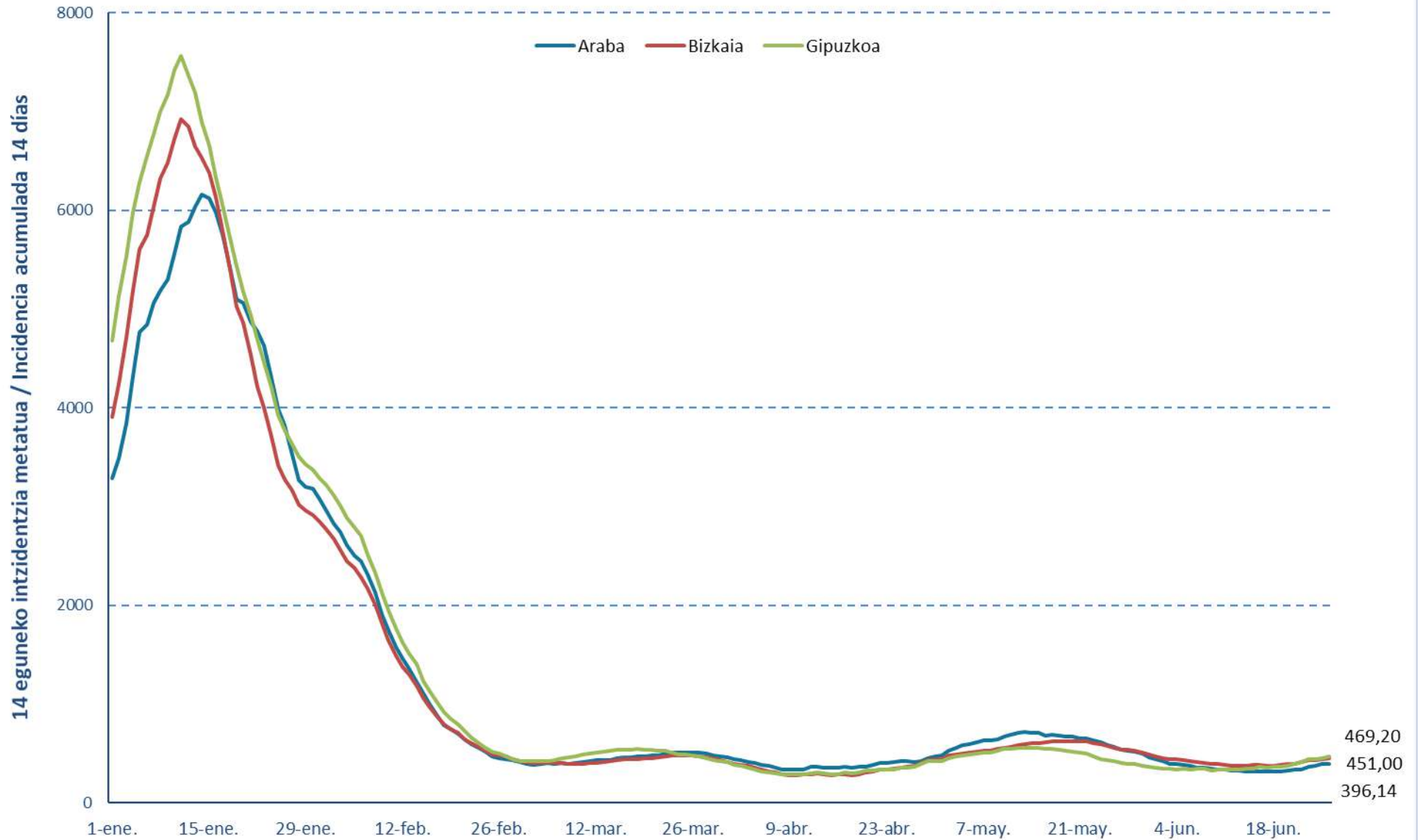

7 eguneko intzidentzia metatua Lurralde Historiko bakoitzean (PCR testak) /
Incidencia acumulada 7 días en cada Territorio Histórico x 100.000 habitantes (test PCRs)

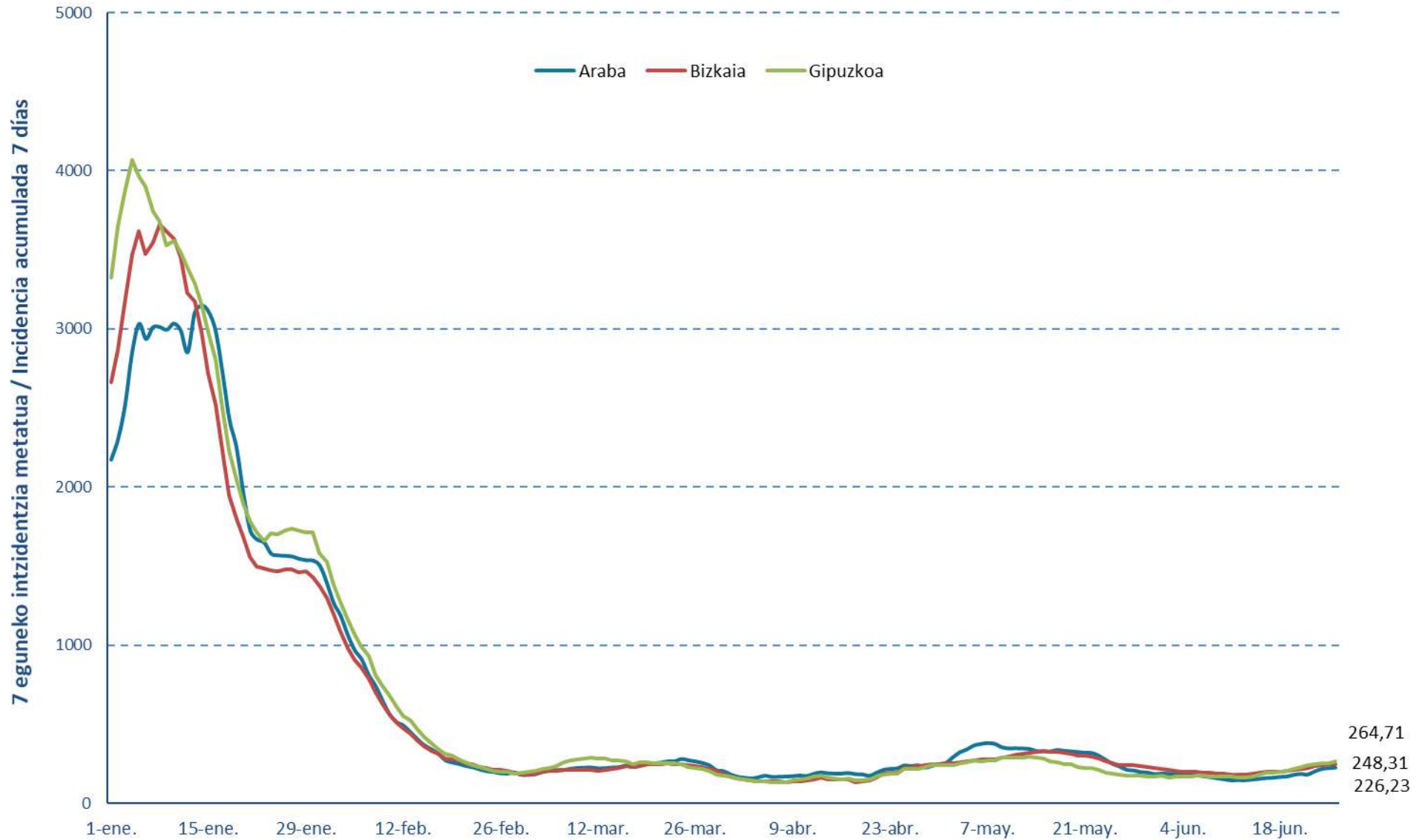

Euskadiko 14 eguneko inzidentzia tasen arrazoiaren bilakaera/ Evolución de la razón de tasas de 14 días en Euskadi

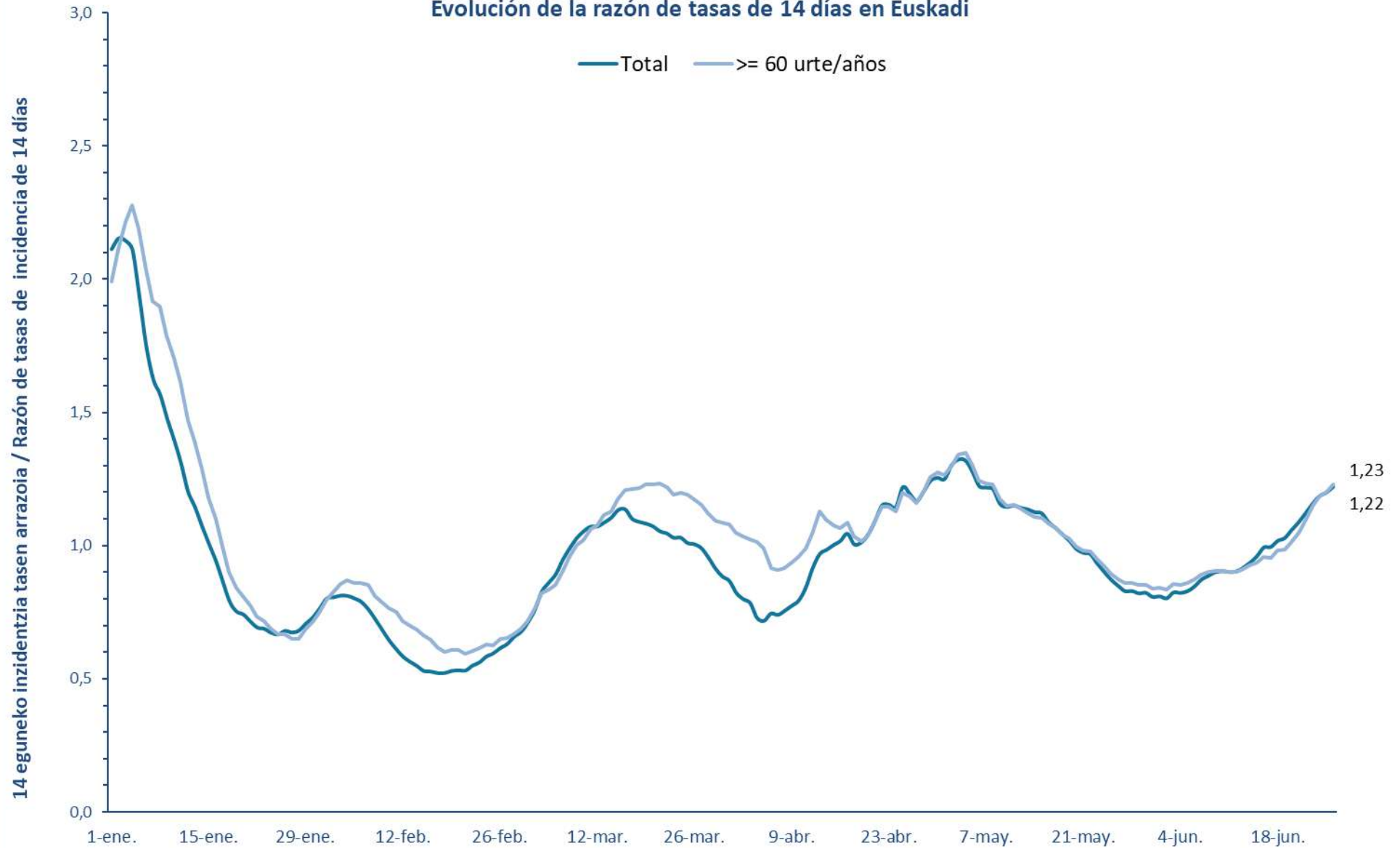



**PCR POSITIBO BERRIAK EUSKADIKO UDALERRIETAN /
NUEVOS POSITIVOS PCR EN LOS MUNICIPIOS DE EUSKADI**

UDALERRIA / MUNICIPIO	20/06	21/06	22/06	23/06	24/06	25/06	26/06	Tasa	I(D)/I(D-7)
Agurain/Salvatierra	0	1	1	0	2	0	3	326,05	1,42
Alegría-Dulantzi	0	0	2	0	1	0	0	320,82	1,43
Amurrio	1	3	2	1	4	2	0	269,41	1,22
Añana	0	0	0	0	0	0	0	0,00	0,00
Aramaio	0	0	0	0	1	2	0	200,67	1,50
Armiñón	0	0	0	0	0	0	0	0,00	0,00
Arraia-Maeztu	0	0	0	1	0	1	0	377,36	3,00
Arratzua-Ubarrundia	0	0	1	0	0	0	0	188,68	1,00
Artziniega	0	2	0	1	0	0	0	322,23	2,00
Asparrena	0	0	0	0	0	0	0	60,35	0,50
Ayala/Aiara	1	0	0	2	0	1	0	240,30	1,00
Baños de Ebro/Mañueta	1	0	0	0	0	0	0	647,25	1,00
Barrundia	0	0	0	0	0	0	0	0,00	-
Berantevilla	0	0	0	0	0	0	0	199,20	1,00
Bernedo	0	0	0	0	0	0	1	553,51	0,75
Campezo/Kanpezu	0	0	0	0	0	0	0	272,98	0,75
Elburgo/Burgelu	0	0	0	0	1	0	0	152,91	1,00
Elciego	0	0	1	1	1	0	0	389,48	4,00
Elvillar/Bilar	0	0	0	3	0	0	0	2608,70	1,29
Erriberagoitia/Ribera Alta	0	0	0	0	0	0	0	113,90	0,50
Harana/Valle de Arana	0	0	0	2	0	0	0	2928,87	1,40
Iruña Oka/Iruña de Oca	1	0	3	1	1	1	0	282,97	1,67
Iruraiz-Gauna	0	2	0	0	0	0	0	531,91	3,00
Kripan	0	0	0	2	0	0	0	1104,97	-
Kuartango	0	0	0	0	1	0	0	253,81	-
Labastida/Bastida	0	0	0	0	0	0	0	62,58	0,50
Lagrán	0	0	0	0	0	0	0	0,00	0,00
Laguardia	0	0	0	0	0	0	0	0,00	0,00
Lanciego/Lantziego	0	0	0	0	1	0	0	273,60	2,00
Lantarón	0	0	2	0	0	0	0	207,90	2,00
Lapuebla de Labarca	0	1	0	0	0	0	0	693,64	1,20
Laudio/Llodio	8	4	12	10	10	5	4	491,47	1,07
Legutio	0	1	0	0	0	0	3	202,22	4,00
Leza	0	0	0	0	0	0	0	460,83	1,00
Moreda de Álava/Moreda Araba	0	0	0	0	0	0	0	0,00	0,00
Navaridas	0	0	0	0	0	0	0	0,00	-
Okondo	0	0	0	0	0	0	0	84,96	1,00

Oyón-Oion	0	0	0	0	1	0	0	252,31	0,90
Peñacerrada-Urizaharra	0	0	0	0	0	0	0	0,00	-
Ribera Baja/Erribera Beitia	2	2	1	0	1	0	0	508,91	2,00
Samaniego	0	0	0	0	0	0	0	0,00	-
San Millán/Donemiliaga	0	0	0	0	0	0	0	136,61	0,50
Urkabustaiz	0	0	0	0	1	0	0	69,06	-
Valdegovía/Gaubea	1	0	0	0	0	0	0	267,38	0,75
Villabuena de Álava/Eskuernaga	0	0	0	0	0	0	0	0,00	-
Vitoria-Gasteiz	114	91	120	69	116	58	38	419,23	1,27
Yécora/Iekora	0	0	0	0	0	0	0	380,23	1,00
Zalduondo	0	0	0	0	0	0	0	0,00	-
Zambrana	1	0	0	0	0	0	0	684,93	0,75
Zigoitia	1	1	1	2	1	0	1	383,14	1,17
Zuia	0	1	1	1	1	0	0	255,86	1,50
ARABA	131	109	147	96	144	70	50	396,14	1,25

Abadiño	1	5	6	2	1	1	5	406,61	1,94
Abanto y Ciérvana-Abanto Zierbena	3	0	1	3	4	1	0	202,02	1,27
Ajangiz	1	0	0	0	0	0	0	643,78	1,50
Alonsotegi	3	0	3	0	0	0	0	475,22	0,74
Amorebieta-Etxano	5	4	9	16	7	5	3	416,12	1,36
Amoroto	1	0	0	0	0	0	0	492,61	2,00
Arakaldo	0	0	0	0	0	0	0	0,00	0,00
Arantzazu	0	0	0	0	0	0	0	479,62	1,00
Areatza	0	0	1	0	0	0	1	317,97	2,00
Arrankudiaga	0	0	0	1	0	1	0	395,65	2,00
Arratzu	1	0	0	0	0	0	0	483,09	0,50
Arrieta	1	1	0	0	0	2	0	888,10	2,50
Arrigorriaga	3	8	6	3	5	2	0	420,31	1,25
Artea	0	0	2	0	0	0	0	267,02	0,33
Artzentales	1	0	0	0	0	0	0	140,45	-
Atxondo	0	1	0	0	1	2	0	509,83	2,33
Aulesti	0	0	0	0	0	0	0	0,00	-
Bakio	0	0	0	1	2	1	0	395,54	0,61
Balmaseda	0	0	3	0	0	2	0	143,36	1,00
Barakaldo	48	50	50	44	45	19	21	508,46	1,20
Barrika	0	0	0	0	0	0	0	188,68	1,00
Basauri	8	18	17	5	12	10	3	352,69	1,12
Bedia	0	0	0	0	1	0	2	372,09	1,33
Berango	0	4	4	6	3	2	2	390,63	1,45
Bermeo	3	3	2	6	4	4	1	314,75	0,90
Berriatua	0	0	1	1	0	0	0	160,77	2,00
Berriz	0	1	3	2	1	1	0	242,24	1,10

Bilbao	145	185	228	171	197	88	57	564,40	1,19
Busturia	0	1	0	0	1	0	0	121,21	-
Derio	1	0	0	0	1	0	2	156,52	0,58
Dima	0	0	1	0	0	0	0	271,00	1,00
Durango	13	9	3	11	7	8	6	296,94	1,24
Ea	0	0	0	3	2	0	0	593,12	2,50
Elantxobe	0	0	0	0	0	0	0	0,00	-
Elorrio	6	6	6	5	0	2	1	762,85	1,36
Erandio	4	7	4	3	7	2	4	237,01	1,08
Ereño	0	0	1	0	0	0	0	364,96	-
Ermua	6	3	2	4	2	5	1	221,43	1,21
Errigoiti	0	0	0	1	1	0	0	821,36	2,00
Etxebarri	8	3	5	4	3	2	1	511,49	1,48
Etxebarria	0	0	0	1	1	0	0	282,49	-
Forua	0	0	0	0	0	0	0	108,70	1,00
Fruiz	0	0	0	1	0	0	1	547,45	1,50
Galdakao	7	11	15	6	4	2	4	339,80	1,03
Galdames	0	0	1	0	0	0	0	238,10	2,00
Gamiz-Fika	0	0	0	0	1	0	0	145,14	2,00
Garai	0	0	0	0	0	0	0	0,00	0,00
Gatika	0	0	0	0	1	0	0	479,62	1,00
Gautegiz Arteaga	0	0	0	0	0	0	0	229,36	1,00
Gernika-Lumo	6	9	3	6	7	3	5	309,05	1,58
Getxo	42	43	53	42	42	14	12	535,91	1,32
Gizaburuaga	0	0	0	1	0	0	0	485,44	-
Gordexola	1	4	0	0	0	0	0	408,16	2,33
Gorliz	2	0	1	1	1	0	5	330,09	1,11
Güeñes	3	1	4	4	1	1	0	347,85	1,35
Ibarrangelu	1	0	1	0	0	0	0	292,83	2,00
Igorre	2	1	3	1	0	0	0	473,48	1,18
Ispaster	0	0	0	1	0	0	0	264,20	2,00
Iurreta	0	0	0	5	0	1	0	219,84	1,14
Izurtza	0	0	0	0	0	0	0	0,00	-
Karrantza Harana/Valle de Carranza	0	0	1	2	0	0	0	143,68	0,80
Kortezubi	0	0	0	0	0	0	0	0,00	-
Lanestosa	0	0	0	0	0	0	0	0,00	-
Larrabetzu	0	1	0	0	1	0	1	285,44	2,00
Laukiz	1	0	0	0	1	1	0	240,19	1,50
Leioa	14	12	12	18	3	8	3	381,97	1,11
Lekeitio	1	5	2	7	3	6	5	676,52	1,23
Lemoa	2	1	3	2	1	0	0	453,13	1,14
Lemoiz	0	1	0	1	0	1	0	303,03	4,00
Lezama	0	0	0	0	0	0	0	249,58	0,67

Loiu	2	0	1	1	1	0	0	309,87	1,40
Mallabia	0	0	0	0	0	0	0	0,00	0,00
Mañaria	0	0	0	0	0	0	0	0,00	-
Markina-Xemein	4	1	1	1	1	0	0	357,71	1,38
Maruri-Jatabe	0	0	0	0	0	0	0	104,06	0,50
Mendata	0	0	0	0	0	0	0	0,00	-
Mendexa	0	0	0	0	0	0	0	0,00	0,00
Meñaka	0	1	1	0	0	0	0	273,97	-
Morga	0	0	0	0	0	0	0	0,00	-
Mundaka	0	1	0	0	1	0	0	106,50	0,67
Mungia	17	6	4	8	5	4	5	640,73	1,22
Munitibar-Arbatzegi Gerrickaitz	0	0	0	0	0	0	0	0,00	-
Murueta	0	1	0	0	0	0	0	949,37	1,50
Muskiz	1	1	0	0	0	1	0	123,47	1,00
Muxika	0	0	1	0	1	0	0	271,92	1,33
Nabarniz	0	0	0	0	0	0	0	0,00	-
Ondarroa	2	2	0	2	2	2	0	224,83	0,76
Orozko	1	4	1	1	0	0	1	402,49	1,22
Ortuella	2	1	2	5	7	0	0	324,56	1,42
Otxandio	0	0	0	1	0	0	0	74,29	1,00
Plentzia	0	1	2	1	0	1	0	221,09	1,00
Portugalete	18	24	19	21	17	14	6	486,02	1,16
Santurtzi	14	21	20	26	15	13	1	457,72	0,99
Sestao	20	11	9	14	11	3	7	516,81	1,28
Sondika	3	1	4	4	0	0	1	575,73	0,90
Sopela	11	4	7	5	4	1	1	444,51	1,31
Sopuerta	0	1	0	0	0	0	1	456,62	1,00
Sukarrieta	0	0	0	0	0	0	0	0,00	0,00
Trucios-Turtzioz	0	0	0	0	0	0	0	0,00	-
Ubide	0	0	0	0	0	1	0	591,72	-
Ugao-Miraballes	2	4	4	1	1	0	0	439,67	1,29
Urduliz	1	0	0	0	0	0	1	161,45	0,73
Urduña/Orduña	0	0	0	0	0	0	0	95,74	0,80
Valle de Trápaga-Trapagaran	2	13	5	1	3	0	0	374,15	1,13
Zaldibar	0	0	1	2	0	0	0	329,82	1,00
Zalla	1	1	2	1	2	5	1	263,50	1,16
Zamudio	1	1	1	1	1	0	1	310,27	1,11
Zaratamo	0	0	0	1	0	0	1	486,62	0,89
Zeanuri	0	1	0	0	1	1	0	648,82	1,33
Zeberio	0	0	0	0	0	0	0	0,00	0,00
Zierbena	1	1	0	0	0	0	0	395,52	1,50
Ziortza-Bolibar	1	0	0	0	0	0	0	469,48	2,00
BIZKAIA	448	500	542	488	447	243	173	451,00	1,18

Abaltzisketa	0	1	0	0	0	0	0	651,47	2,00
Aduna	0	0	0	0	0	0	0	209,21	1,00
Aia	2	0	0	0	0	0	0	393,51	1,14
Aizarnazabal	0	0	0	0	0	0	1	259,40	2,00
Alegia	0	0	0	1	0	0	0	110,13	1,00
Albiztur	0	0	0	1	1	0	0	1324,50	1,00
Alkiza	0	0	0	0	0	0	0	0,00	0,00
Altzaga	0	0	0	0	0	0	0	0,00	-
Altzo	0	0	0	0	0	0	0	0,00	-
Amezketza	0	0	1	0	0	0	0	215,75	2,00
Andoain	11	13	8	12	5	1	0	517,96	1,31
Anoeta	0	0	0	1	1	3	1	284,09	-
Antzuola	0	2	0	2	3	0	1	465,98	3,33
Arama	0	0	0	0	0	0	0	0,00	-
Aretxabaleta	0	1	1	1	2	0	0	196,68	0,82
Arrasate/Mondragón	2	11	9	11	11	8	3	520,04	1,10
Asteasu	1	1	0	1	0	0	0	461,13	1,00
Astigarraga	2	4	1	3	1	0	2	325,96	1,35
Ataun	0	0	1	1	0	0	0	234,33	1,33
Azkoitia	2	5	1	4	1	2	1	200,64	1,60
Azpeitia	5	3	2	2	1	1	0	150,04	0,88
Baliarrain	0	0	0	0	0	0	0	0,00	-
Beasain	9	9	3	6	5	0	2	751,17	0,69
Beizama	0	0	0	0	0	0	0	0,00	-
Belauntza	0	0	0	0	0	0	0	0,00	-
Berastegi	0	2	1	0	0	0	0	279,59	-
Bergara	5	7	4	4	6	5	1	432,32	1,25
Berrobi	0	1	2	0	0	0	0	829,19	1,67
Bidania-Goiatz	0	0	0	0	0	0	0	0,00	-
Deba	0	4	2	1	0	0	2	220,71	2,40
Donostia / San Sebastián	95	111	93	94	87	40	51	573,90	1,25
Eibar	18	12	16	19	3	7	8	518,48	1,32
Elduain	0	0	1	0	0	0	0	416,67	-
Elgeta	0	0	0	0	0	0	0	178,41	0,50
Elgoibar	5	8	4	12	6	2	3	579,76	1,38
Errenteria	20	24	17	30	25	10	16	571,00	1,48
Errezil	0	0	0	0	0	0	0	0,00	-
Eskoriatza	2	0	1	0	1	1	1	290,49	1,50
Ezkio-Itsaso	0	0	0	0	0	0	0	313,48	1,00
Gabiria	0	0	1	0	0	0	0	190,11	-
Gaintza	1	0	0	0	0	0	0	775,19	-
Gaztelu	2	0	0	0	0	0	0	1117,32	2,00
Getaria	2	0	1	2	0	1	0	457,91	0,87

Hernani	3	11	11	8	4	8	3	437,15	1,50
Hernalde	1	0	0	0	0	0	0	311,53	-
Hondarribia	5	4	11	11	12	3	5	464,32	1,46
Ibarra	6	4	2	3	1	0	0	622,16	1,37
Idiazabal	2	4	1	1	0	0	1	898,97	1,40
Ikaztegieta	0	0	0	0	0	0	0	0,00	0,00
Irun	24	25	32	27	26	20	30	469,25	1,55
Irura	0	0	1	0	0	0	0	163,31	1,50
Itsasondo	0	2	0	0	1	0	0	592,59	2,00
Larraul	0	0	0	0	0	0	0	0,00	-
Lasarte-Oria	6	11	12	12	8	6	7	653,05	1,19
Lazkao	6	1	0	0	2	0	1	258,18	1,67
Leaburu	0	0	0	0	0	0	0	0,00	0,00
Legazpi	9	5	0	5	1	1	1	431,86	1,29
Legorreta	0	0	0	0	0	0	0	0,00	-
Leintz Gatzaga	0	0	0	0	0	0	0	0,00	-
Lezo	2	3	4	3	4	1	1	443,57	1,50
Lizartza	0	0	0	0	0	0	0	154,32	1,00
Mendaro	0	0	1	1	0	0	0	299,70	1,50
Mutiloa	0	0	1	0	0	0	0	1250,00	0,50
Mutriku	0	0	0	4	0	0	1	150,55	1,00
Oiartzun	5	6	11	10	1	0	3	582,69	1,50
Olaberría	0	1	0	0	0	0	0	105,26	1,00
Oñati	2	3	6	7	7	2	5	492,65	1,56
Ordizia	4	4	6	1	3	3	3	407,68	1,14
Orendain	0	0	0	0	0	0	0	444,44	0,50
Orexa	0	0	0	0	0	0	0	0,00	-
Orio	0	0	1	1	1	0	0	163,75	0,71
Ormaiztegi	0	0	0	2	0	0	0	479,23	0,75
Pasaia	5	10	9	6	4	3	2	355,16	0,95
Segura	0	2	0	0	0	0	0	406,50	0,55
Soraluze-Placencia de las Armas	1	3	1	0	1	0	0	338,72	1,63
Tolosa	11	8	14	11	10	4	1	497,77	1,31
Urnietá	4	2	1	2	4	0	1	405,06	1,39
Urretxu	2	0	1	3	4	0	0	234,09	1,00
Usurbil	1	3	4	4	3	2	0	667,10	1,37
Villabona	2	0	0	0	3	1	0	243,27	1,08
Zaldibia	0	0	1	1	0	0	2	489,00	1,14
Zarautz	8	7	3	9	0	2	1	245,24	1,50
Zegama	2	1	0	2	0	0	0	449,87	3,50
Zerain	0	0	0	0	0	0	0	358,42	1,00
Zestoa	1	0	0	0	1	0	0	158,69	1,20
Zizurkil	1	2	1	2	1	0	1	478,47	2,00

Zumaia	0	5	1	5	5	0	1	240,41	1,85
Zumarraga	7	4	8	3	9	2	6	581,76	1,81
GIPUZKOA	304	350	314	352	275	139	169	469,20	1,28
OTROS	12	1	8	8	10	6	7		

*14 eguneko tasa 100.000 biztanleko. Tasak kalkulatzeko EUSTATen Biztanleen Udal-Erroldaren Estatistikan 2021eko urtarrilaren 1erako argitaratutako biztanleria hartzen da. / Tasa de 14 días por 100.000 habitantes. Las tasas se calculan con respecto a la población publicada por EUSTAT en la Estadística Municipal de Habitantes para el 1 de enero del 2021. https://eu.eustat.eus/bankupx/pxweb/eu/DB/-/PX_010154_cepv1_ep10b.px

** Inzidentzia tasen arrazoiak $-I(D)/I(D-7)$ - gaurko 14 eguneko inzidentzia metatuaren tasa duela astebeteko 14 eguneko inzidentzia metatuaren tasarekin konparatzen du. Tasen arrazoiaren balioa 1en azpitik dagoenean inzidentzia tasak behera egin duela esan nahi du. Duela astebeteko inzidentzia tasa zero den kasuetan “-“ agertzen da. / La razón de tasas de incidencia $-I(D)/I(D-7)$ - compara la tasa de incidencia acumulada en 14 días a fecha de hoy, con la tasa de incidencia acumulada en 14 días de hace una semana. En caso de que el valor de la ratio sea un valor por debajo de 1, significa que la incidencia ha disminuido. Cuando la tasa de incidencia de hace una semana es cero se indica con “-“.

+ Semaforoa 14 eguneko inzidentzia tasaren arabera: berdez < 60, horiz 60-99,99 bitartean, laranja 100-149,99 bitartean eta gorri >=150. / Semaforo según la tasa de incidencia acumulada en 14 días en verde <60, en amarillo entre 60-99,99, en naranja entre 100-149,99 y en rojo >= 150.

PCR POSITIBO BERRIAK EUSKADIKO OSASUN EREMUETAN / NUEVOS POSITIVOS PCR EN LAS ZONAS DE SALUD DE EUSKADI

Alfabetoz ordenatuta./ Ordenado alfabéticamente.

OSASUN-EREMUAK/ZONAS DE SALUD	20/06	21/06	22/06	23/06	24/06	25/06	26/06	Tasa*+	I(D)/I(D-7)**
Abetxuko	2	1	7	0	2	0	0	656,00	1,09
Aranbizkarra I	4	10	9	11	6	2	3	509,76	1,35
Aranbizkarra II	0	8	4	2	5	1	1	389,04	1,17
Casco Viejo (Vitoria)	7	8	5	3	7	7	1	326,58	1,28
Gazalvide Txagorritxu	12	9	8	5	12	10	1	526,28	1,52
La Habana	9	3	2	5	5	1	2	298,73	1,50
Lakua - Arriaga	7	3	9	4	4	0	1	388,85	1,13
Lakuabizkarra	11	7	9	5	6	3	5	238,35	1,19
Llanada Alavesa	0	3	3	0	3	0	3	255,27	1,29
Montaña alavesa	0	0	0	3	0	1	1	718,13	1,00
Norte-Villarreal	1	1	0	1	0	1	3	185,92	2,00
Norte-Zuya	1	2	2	3	5	0	1	288,60	2,00
Olaguibel	18	13	16	13	17	6	7	465,24	1,33
Olarizu	10	6	10	0	4	5	5	436,07	1,29
Salburua	3	3	4	0	3	2	3	161,33	1,04
San Martín	16	14	19	10	23	14	2	529,23	1,24
Sansomendi	1	3	3	2	4	1	0	289,70	1,13
Valles Alaveses I	3	0	4	1	1	1	0	317,93	1,07
Valles Alaveses II	5	2	1	1	1	0	0	702,48	1,31
Zabalgana	4	1	7	7	7	4	4	236,22	1,23
Zaramaga	9	2	11	1	11	1	1	456,94	1,38
OSI ARABA	123	99	133	77	126	60	44	378,67	1,27
Rioja	1	1	1	6	3	0	0	346,65	1,06
OSI ARABAKO ERRIOXA	1	1	1	6	3	0	0	346,65	1,06
Desierto / Urban	4	2	2	2	3	2	0	215,94	1,00
La Paz	14	13	14	8	12	1	0	557,22	1,21
Lutxana	6	1	3	3	2	0	0	443,85	1,00
Rontegi	3	2	9	4	5	2	2	537,07	0,94
San Vicente	6	11	9	16	12	5	7	590,35	1,20
Sestao Kueto	6	3	4	5	5	0	2	518,24	1,36
Sestao Markonzaga	14	8	5	9	6	3	5	482,74	1,23
Zaballa C.S.	7	6	4	2	5	3	3	344,64	1,02
Zuazo	9	13	9	9	7	6	9	550,80	1,83
OSI BARAKALDO SESTAO	69	59	59	58	57	22	28	492,87	1,22
Abadiño-Elorrio-Berriz	7	13	16	11	3	6	6	492,77	1,37
Aiala	2	5	2	5	4	4	0	249,90	1,23
Amorebieta	5	4	9	16	6	5	2	387,97	1,35
Arratia	4	3	10	3	3	1	3	436,59	1,09
Arrigorriaga	4	9	9	5	4	2	1	392,01	1,13

Basauri-Ariz	7	12	9	3	8	6	2	349,58	1,27
Basauri-Kareaga	1	6	8	2	4	4	1	313,64	0,91
Bermeo	3	4	2	6	5	3	1	277,39	0,84
Durango	13	9	3	16	8	9	7	280,29	1,34
Etxebarri	8	3	5	4	3	2	1	529,79	1,46
Galdakao	7	11	15	6	5	2	5	332,93	1,08
Gernika	6	8	4	6	7	3	5	308,22	1,49
Gernikaldea	2	2	2	1	3	0	0	223,63	1,42
Lekeitio	3	5	2	12	5	6	5	599,58	1,33
Llodio	9	8	13	10	10	5	5	423,84	1,08
Markina - Xemein	5	1	1	2	2	0	0	339,56	1,57
Ondarroa	2	2	1	3	2	2	0	219,80	0,81
OSI BARRUALDE-GALDAKAO	88	105	111	111	82	60	44	357,45	1,19
Basurto	4	10	13	9	14	6	4	475,70	1,15
Begoña	3	5	18	8	5	4	7	566,53	1,35
Boluetza	5	1	5	7	3	2	1	442,71	1,13
Bombero Etxaniz	16	19	25	19	21	12	8	600,85	1,11
Casco Viejo (Bilbao)	2	4	14	6	12	0	1	555,09	1,40
Deusto	16	18	19	13	12	7	8	584,37	1,54
Gazteleku	11	15	10	17	18	8	2	639,59	1,29
Indautxu	4	10	14	8	9	3	5	509,89	0,92
Javier Sáenz de Buruaga	8	4	11	9	12	6	1	709,78	1,02
Karmelo	5	8	6	6	8	1	1	710,51	1,05
La Peña	1	5	3	2	5	5	0	422,11	1,19
Mina del Morro	4	15	8	4	7	2	2	636,49	1,48
Miribilla-La Merced	2	3	8	6	6	3	2	332,41	1,05
Otxarkoaga	7	7	10	5	13	5	2	547,17	2,07
Rekalde	11	11	8	5	8	5	2	355,29	1,06
San Adrián	5	3	5	3	4	1	0	555,23	0,84
San Ignacio	19	16	18	18	15	5	4	672,17	1,29
Santutxu-Solokoetxe	8	7	5	4	5	2	0	294,73	1,09
Txurdinaga	5	9	11	13	14	3	4	750,90	1,43
Zorroza	3	8	11	5	3	3	0	397,37	0,98
Zurbaran	9	12	7	5	4	3	2	739,28	1,15
OSI BILBAO-BASURTO	148	190	229	172	198	86	56	541,22	1,18
Abanto-Muskiz	4	1	1	3	4	2	0	164,70	1,22
Balmaseda	1	0	4	2	0	2	0	136,15	1,07
Buenavista	5	12	3	5	5	4	0	479,71	1,07
Güeñes	4	5	4	4	1	1	0	365,45	1,43
Ortuella	2	1	2	4	7	0	0	306,86	1,37
Portugalete - Centro	12	4	6	7	4	4	3	462,19	1,34
Portugalete-Repelega	1	9	11	13	9	7	3	469,46	1,08
Santurtzi-Centro-Mamariga	6	6	7	13	8	3	1	531,33	0,97
Santurtzi Kabieztes	8	14	11	9	6	9	0	388,71	0,99

Trapagaran	2	13	5	1	3	0	0	369,03	1,13
Zalla	1	2	3	1	2	5	2	298,13	1,17
OSI EZKERRALDEA ENKARTERRI CRUCES	46	67	57	62	49	37	9	374,47	1,11
Alango	5	7	11	5	6	3	3	401,52	1,10
Algorta	21	20	21	19	17	9	6	551,90	1,42
Astrabudua	1	3	0	2	3	1	2	171,76	1,38
Erandio	3	4	4	1	3	1	2	255,37	0,88
Gorliz - Plentzia	2	2	3	3	1	2	5	311,48	1,19
Las Arenas	21	17	22	24	19	2	4	514,69	1,27
Leioa	8	10	10	10	2	8	2	348,00	1,07
Mungia	19	8	5	10	10	8	6	540,54	1,16
Sopela	12	8	11	11	7	3	4	367,99	1,28
Txorierrri	7	2	6	6	4	0	4	332,93	0,89
OSI URIBE	99	81	93	91	72	37	38	417,50	1,18
Arrasate	2	12	10	12	12	10	3	481,59	1,13
Bergara	5	9	3	6	9	5	2	414,27	1,34
Oñati	2	3	6	6	7	2	5	458,21	1,54
Valle de Leniz	2	1	2	1	3	1	1	218,53	1,04
OSI ALTO DEBA	11	25	21	25	31	18	11	413,82	1,24
Dumboa	5	7	11	9	7	5	7	261,70	1,34
Hondarribia	4	5	11	11	12	3	5	447,38	1,45
Irun - Centro	19	18	19	17	19	16	22	528,13	1,62
OSI BIDASOA	28	30	41	37	38	24	34	418,23	1,51
Deba	0	4	2	5	0	0	3	186,38	1,54
Eibar	13	10	11	13	2	2	4	497,59	1,33
Elgoibar	5	11	6	13	7	2	3	450,97	1,41
Ermua	6	3	2	4	2	5	1	203,02	1,13
Torrekua	5	1	5	6	1	5	4	428,57	1,31
OSI DEBABARRENA	29	29	26	41	12	14	15	365,81	1,33
Aiete	10	14	5	13	7	2	0	609,66	1,52
Alza-Roteta	8	4	5	9	7	0	2	392,96	0,92
Amara Berri	20	24	27	20	14	16	8	756,85	1,35
Amara Centro	4	9	9	2	6	5	3	433,35	1,74
Beraun - Errenteria	8	8	5	13	4	1	2	414,15	1,66
Bidebieta	9	2	4	3	7	0	0	541,14	1,15
Egia	3	6	5	6	2	0	4	432,84	0,91
Gros	17	15	20	17	16	8	12	607,86	1,34
Hernani - Urnieta - Astigarraga	9	17	13	13	9	8	6	397,91	1,47
Intxaurrenondo	5	8	4	4	5	3	14	622,15	1,31
Iztietia - Errenteria	11	16	12	18	20	9	14	612,93	1,47
Lasarte - Usurbil	7	15	16	16	10	7	7	628,03	1,21
Lezo-San Juan	2	4	8	3	5	2	1	456,78	1,26
Loiola	0	2	4	4	1	2	3	395,20	1,07

Oiartzun	6	5	11	10	1	0	3	569,15	1,50
Ondarreta	11	18	7	7	13	3	2	426,18	1,18
Parte Vieja	8	8	6	10	8	2	3	556,36	1,45
Pasai Antxo	1	4	4	3	3	1	0	386,22	1,04
Pasajes San Pedro	5	6	1	2	2	1	2	272,99	0,88
Zarautz – Orio - Aia	10	8	4	10	1	2	1	225,35	1,30
Zumaia - Zestoa - Getaria	3	5	2	7	6	1	1	255,70	1,29
OSI DONOSTIALDEA	157	198	172	190	147	73	88	484,05	1,29
Azkoitia	2	5	1	4	1	2	1	200,07	1,60
Azpeitia	5	3	2	2	1	1	0	137,77	0,88
Beasain	13	15	5	11	5	0	3	644,31	0,75
Lazkao	6	2	1	1	2	0	1	233,29	1,67
Legazpi	9	5	0	5	1	1	1	411,29	1,29
Ordizia	5	6	7	2	4	3	5	388,94	1,20
Zumarraga	9	4	10	5	14	1	6	403,59	1,50
OSI GOIERRI-ALTO UROLA	49	40	26	30	28	8	17	373,76	1,02
Alegia	0	1	1	3	1	0	0	193,60	0,93
Andoain	11	12	8	12	5	1	0	500,65	1,28
Ibarra	8	7	6	3	2	0	0	497,39	1,63
Tolosa	12	7	14	10	9	4	1	461,12	1,28
Villabona	4	3	2	4	5	4	2	275,53	1,38
OSI TOLOSALDEA	35	30	31	32	22	9	3	403,15	1,31
Otros	12	6	11	12	11	10	12	656,00	

*14 eguneko tasa 100.000 biztanleko/ Tasa de 14 días por 100.000 habitantes.

** Inzidentzia tasen arrazoiak $-I(D)/I(D-7)$ - gaurko 14 eguneko inzidentzia metatuaren tasa duela astebeteko 14 eguneko inzidentzia metatuaren tasarekin konparatzen du. Tasen arrazoiaren balioa 1en azpitik dagoenean inzidentzia tasak behera egin duela esan nahi du. Duela astebeteko inzidentzia tasa zero den kasuetan “-“ agertzen da. / La razón de tasas de incidencia $-I(D)/I(D-7)$ - compara la tasa de incidencia acumulada en 14 días a fecha de hoy, con la incidencia acumulada en 14 días de hace una semana. En caso de que el valor de la ratio sea un valor por debajo de 1, significa que la incidencia ha disminuido. Cuando la tasa de incidencia de hace una semana es cero se indica con “-“.

+ Semaforoa 14 eguneko inzidentzia tasaren arabera: berdez < 60, horiz 60-99,99 bitartean, laranja 100-149,99 bitartean eta gorri >=150. / Semaforo según la tasa de incidencia acumulada en 14 días: en verde <60, en amarillo entre 60-99,99, en naranja entre 100-149,99 y en rojo >= 150.